Mám já frajárenku

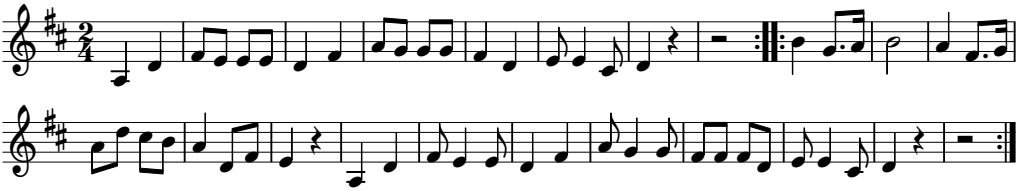

D A7 D A7 D A7 D

1. Mám já frajárenku, mám já frajárenku v tretěj chyži od nás,
A7 D D A7 D
moja mať vravela, moja mať vravela, že to svatý obraz.

G D A7
R. [: Rozmaria, aj lalija na bělo rozkvitala,
D A7 D A7 D A7 D
naša Anička len za Janička by sa rada vydávala. :]

2. Jednej céry matky, jednej céry matka vyšla na ulicu,
kdo jej céru vezme, kdo jej oéru vezme, dá mu jalovicu.

3. Dá mu jalovicu, dá mu jalovicu, aj slepého koňa,
aby jeji céra, aby jeji céra nezostala doma.